



## **PIAWAIAN PROSEDUR OPERASI eSijil 3P ( *Standard Operating Procedures ( SOP) eSijil 3P* )**

**PERMOHONAN PERAKUAN PEMATUHAN  
PENGIMPORAN DAN PENGEKSPORTAN KELUARAN PERTANIAN  
DI BAWAH PERATURAN-PERATURAN LEMBAGA PEMASARAN PERTANIAN  
PERSEKUTUAN (PENGKREDAN, PEMBUNGKUSAN DAN PELABELAN  
KELUARAN PERTANIAN) 2008**

## **1.0 Pengenalan**

Skop bagi pelaksanaan piawaian ini merangkumi Perakuan Pematuhan Keluaran Pertanian import dan eksport oleh Lembaga Pemasaran Pertanian Persekutuan (FAMA) secara elektronik iaitu melalui sistem eSijil 3P.

SOP ini disediakan sebagai satu rujukan untuk membolehkan pelaksanaan ini berjalan dengan lancar. Ia boleh dipinda mengikut keadaan semasa bergantung kepada keperluan-keperluan baru jika dikenalpasti.

### **1.1 Latarbelakang**

FAMA telah dipertanggungjawabkan untuk menyelaras aktiviti-aktiviti pemasaran pertanian sama ada melibatkan pihak swasta atau jabatan/agensi kerajaan dan ianya menjurus kepada pemasaran keluaran pertanian yang segar, berkualiti serta selamat dimakan. Berpandukan fungsi berkenaan, FAMA telah memperkenalkan program Amalan GPL iaitu Penggredan, Pembungkusan dan Pelabelan, untuk dipraktikkan dalam semua peringkat urusan pemasaran hasil-hasil pertanian di pasaran tempatan dan juga eksport.

Lanjutan daripada itu, program Amalan GPL FAMA telah diwartakan menjadi Undang-Undang Malaysia pada 18hb Ogos 2008 sebagai Peraturan-Peraturan Lembaga Pemasaran Pertanian Persekutuan (Penggredan, Pembungkusan dan Pelabelan Keluaran Pertanian) 2008.

Melalui amalan penggredan dan pembungkusan yang baik, kualiti keluaran pertanian dapat dipertingkatkan berdasarkan permintaan pelanggan dan juga sektor pasaran di samping memberikan pulangan yang lebih baik kepada pengeluar. Amalan pelabelan pula akan membekalkan maklumat sumber bekalan yang lengkap dan tepat sebagai jaminan keselamatan makanan di dalam penguatkuasaan Akta Makanan 1983.

## 1.2 Terminologi

1.2.1 “GPL” merujuk kepada Peraturan-peraturan Lembaga Pemasaran Pertanian Persekutuan (Penggredan, Pembungkusan dan Pelabelan Keluaran Pertanian) 2008 yang mengandungi perkataan-perkataan “**P**enggredan”, “**P**embungkusan” dan “**P**elabelan”. Bagi memudahkan menyebut peraturan ini perkataan “**GPL**” digunakan.

1.2.2 “Gred” merujuk kepada spesifikasi gred Malaysian Standard (MS). Jika sesuatu keluaran pertanian tiada spesifikasi MS, standard gred negara asal hendaklah diguna pakai atau suatu standard gred yang dinyatakan oleh FAMA dari semasa ke semasa.

1.2.3 “Bungkusan” merujuk kepada kehendak pembungkusan seperti berikut:

- Bungkusan mempunyai ukuran bersesuaian dengan kuantiti keluaran pertanian yang dibungkus;
- Mengandungi keluaran pertanian daripada jenis dan standard gred yang sama;
- Tidak melebihi 30 kilogram;
- Memenuhi ciri-ciri kualiti, kebersihan dan ketahanan supaya memberi perlindungan yang maksimum daripada apa-apa kerosakan kepada keluaran pertanian semasa pengendalian dan pengangkutan;
- Diperbuat daripada bahan yang tidak boleh memberi kesan buruk kepada keluaran pertanian yang dibungkus di dalamnya; dan
- Sesuatu pembungkusan yang telah ditanda/dilekat padanya dan hendak digunakan semula, mestilah

dipadam dan ditanggalkan label sedia ada sebelum digunakan.

1.2.4 "Label" merujuk kepada sesuatu label, sama ada ditandakan atau dilekat mengikut kehendak-kehendak seperti berikut:-

- Bersaiz **TIDAK** kurang dari 11sm x 7sm;
- Dilekat/diletakkan dengan kemas dan mudah dilihat di permukaan atas atau sisi bungkusan; dan

Label hendaklah mengandungi butir-butir kebolehesanan seperti berikut:-

- Nama dan alamat perniagaan pengimport, pengeksport, ejen, pengeluar atau pengedar, mengikut mana-mana yang berkenaan, keluaran pertanian;
- Nama biasa keluaran pertanian;
- Standard gred keluaran pertanian;
- Saiz keluaran pertanian;
- Negara asal keluaran pertanian;
- Berat bungkusan keluaran pertanian; dan
- Perkataan "Produce of Malaysia", jika keluaran pertanian itu hendak dieksport.

Butir-butir tersebut hendaklah ditanda:-

- Supaya mudah dibaca dan tahan lama;
- Saiz huruf **TIDAK** kecil daripada 20 poin;
- Dalam Bahasa Kebangsaan dan boleh termasuk apa-apa terjemahan dalam apa-apa bahasa lain (bagi pasaran tempatan);

- Dalam Bahasa Inggeris dan boleh termasuk apa-apa terjemahan dalam apa-apa bahasa lain (bagi keluaran pertanian dieksport); dan
- Dalam Bahasa Kebangsaan (bagi keluaran pertanian diimport)

1.2.5 Jenis-jenis komoditi yang dikehendaki mematuhi GPL adalah seperti berikut:-

- Sayur-sayuran segar
- Buah-buahan segar
- Keratan bunga segar
- Kekacang
- Kekeras
- Bijirin
- Tebu

Untuk maklumat lanjut, sila rujuk Jadual Pertama (Peraturan 2) Peraturan-Peraturan Lembaga Pemasaran Pertanian Persekutuan (Penggredan, Pembungkusan dan Pelabelan Keluaran Pertanian) 2008.

1.2.6 “CoC” merujuk kepada Sijil Perakuan Pematuhan Keluaran Pertanian yang dieksport/diimport (*Certification of Conformity of Agricultural Produce for Export/Import*). CoC bagi tujuan eksport akan dikeluarkan oleh pihak FAMA. Walau bagaimanapun bagi tujuan import MAQIS yang akan membuat pengeluaran CoC bagi pihak FAMA kecuali di Sabah dan Sarawak. Contoh CoC seperti Lampiran A.

- 1.2.7 “EL” Merujuk kepada Surat Pengecualian Keluaran Pertanian yang dieksport/diimport (*Exemption Letter*).
- 1.2.8 “Pengguna” merujuk kepada pengimport, pengeksport dan ejen-ejen yang berdaftar dengan eSijil 3P.
- 1.2.9 “Teknikal“ merujuk kepada item-item yang berkaitan dengan sistem komputer termasuk perkakasan, perisian, pangkalan data dan rangkaian komunikasi.

### **1.3 Rujukan Undang-Undang**

- 1.3.1 Akta FAMA 1965 (Pindaan 2012) [*Akta 141*]
- 1.3.2 Peraturan-peraturan Lembaga Pemasaran Pertanian Persekutuan (Penggredan, Pembungkusan dan Pelabelan Keluaran Pertanian) 2008
- 1.3.3 Perintah Kastam (Larangan Mengenai Import) 2017
- 1.3.4 Perintah Kastam (Larangan Mengenai Eksport) 2017
- 1.3.5 Akta Perkhidmatan Kuarantin dan Pemeriksaan Malaysia (MAQIS) 2011 [*Akta 728*]

## **2.0 Objektif**

Menentukan setiap keluaran pertanian yang diimport dan dieksport mematuhi kehendak-kehendak penggredan, pembungkusan dan pelabelan.

## **3.0 Prosedur Pengimportan/Pengeksportan Keluaran Pertanian:**

- 3.1 Pengimportan keluaran pertanian sepertimana yang dinyatakan dalam Jadual Keempat, Bahagian II, Item 9 di ruang (2) dan (3), Perintah Kastam

(Larangan Mengenai Import) 2017 yang berasal dari semua negara adalah dilarang kecuali dengan cara yang diperuntukkan dalam ruang (5) Jadual tersebut.

3.2 Pengeksportan keluaran pertanian sepertimana yang dinyatakan Jadual Ketiga, Bahagian I, Item 27 di ruang (2) dan (3), Perintah Kastam (Larangan Mengenai Eksport) 2017 yang berasal dari Malaysia adalah dilarang kecuali dengan cara yang diperuntukkan dalam ruang (5) Jadual tersebut.

3.3 Setiap pengimportan dan pengeksportan keluaran pertanian seperti yang dinyatakan dalam perintah tersebut di atas hendaklah disertakan dengan dokumen-dokumen seperti berikut:

- Sijil Perakuan Pematuhan (CoC); atau
- Surat Pengecualian (EL) daripada FAMA

**Seksyen A**  
**Prosedur Operasi Piawai (SOP)**

**1.0 Penggunaan Sistem**

**1.1 Pendaftaran Penggunaan Sistem Secara Online**

1.1.1 Pengguna perlu mendaftar di sistem eSijil 3P (<http://www.e3p.fama.gov.my>) atau (<http://www.e3p.fama.my>), atau (<http://www.e3p.my>) untuk mendapatkan nama pengguna dan katalaluan.

1.1.2 Pengguna perlu memuatnaik dokumen yang diperlukan ke dalam sistem untuk penyemakan oleh pihak FAMA. Dokumen yang diperlukan adalah: -

- Sijil Pendaftaran Syarikat atau
- Sijil Pendaftaran Perniagaan atau
- Sijil Pendaftaran Pertubuhan

1.1.3 Permohonan pendaftaran sistem eSijil 3P boleh dikemukakan oleh pemohon secara online dalam masa 24 jam setiap hari, tujuh hari seminggu.

1.1.4 Pendaftaran sistem eSijil 3P akan disemak dan diluluskan oleh pegawai FAMA mengikut hari dan waktu bekerja pejabat.

1.1.5 Pendaftaran sistem eSijil 3P yang diterima selepas pukul 5.00 petang mengikut hari dan waktu bekerja pejabat akan diproses pada hari dan waktu bekerja pejabat yang berikutnya.

1.1.6 Pendaftaran sistem eSijil 3P tidak akan diproses pada hari cuti rehat (Sabtu dan Ahad) dan hari kelepasan am (cuti umum)



## 1.2 Permohonan CoC Eksport Keluaran Pertanian

### Permohonan CoC Eksport Secara Online

- 1.2.1 Pengeksport atau ejen hendaklah memohon CoC secara online melalui sistem eSijil 3P sebelum pengeksportan keluaran pertanian dijalankan.
- 1.2.2 Permohonan secara online hendaklah dilakukan sekurang-kurangnya 1 hari (24 jam) bekerja sebelum Tarikh Dijangka Bertolak (ETD – "Estimated Time of Departure") bagi eksport.
- 1.2.3 Jika permohonan kurang daripada 1 hari (24 jam) bekerja, kadar Fi yang dikenakan tertakluk kepada Bahagian 2 Jadual Keempat Peraturan GPL.
- 1.2.4 Permohonan CoC eksport secara online melalui sistem eSijil 3P akan disemak dan diluluskan oleh pegawai FAMA mengikut kelaziman hari dan waktu bekerja anjal operasi pejabat FAMA setempat yang berkenaan.
- 1.2.5 Pemohon akan dimaklumkan mengenai status permohonan melalui email dan juga sistem eSijil 3P secara online.
- 1.2.6 Pembayaran Fi pemeriksaan pematuhan boleh dibuat secara online. Kadar Fi yang dikenakan adalah mengikut Jadual Ketiga dan Jadual Keempat Peraturan GPL.
- 1.2.7 Setelah pembayaran secara online dilakukan:
  - a. Permohonan akan disahkan oleh pegawai FAMA jika tidak memerlukan pemeriksaan fizikal.
  - b. Jika permohonan terpilih untuk pemeriksaan fizikal, pegawai FAMA akan melakukan pemeriksaan di premis yang diuruskan

oleh FAMA atau premis pengguna pada tarikh dan masa yang dipohon oleh pengguna.

1.2.8 Jika permohonan tidak memenuhi Peraturan GPL, FAMA berhak menolak permohonan tersebut. Pengguna boleh membuat permohonan semula secara online.

1.2.9 CoC akan dikeluarkan secara online bagi permohonan yang memenuhi Peraturan GPL.

1.2.10 Pengguna boleh membuat pengisytiharan/pengikraran barang-barang secara elektronik kepada SMK (Sistem Maklumat Kastam) menggunakan modul perisian K2 ('front-end software') yang dibekalkan oleh pihak Dagang Net (DNT)

1.2.11 Di Semenanjung Malaysia dan Wilayah Persekutuan Labuan, pegawai MAQIS akan membuat pemeriksaan fizikal keluaran pertanian berasaskan kepada maklumat di dalam CoC untuk pelepasan eksport di pintu masuk/keluar negara. Manakala di Sabah dan Sarawak akan dibuat oleh pegawai FAMA.

1.2.12 Syarat-syarat tambahan bagi permohonan eksport secara online melalui sistem eSijil 3P

- CoC dikeluarkan mengikut kategori keluaran pertanian.
- Kategori keluaran pertanian yang berlainan hendaklah mendapatkan CoC yang berasingan.
- CoC yang dikeluarkan hanya sah digunakan bagi sekali pengeksportan sahaja.

### **1.3 Permohonan CoC Import Keluaran Pertanian**

#### **Permohonan CoC Import Secara Online**

- 1.3.1 Pengimport atau ejen hendaklah memohon CoC secara online melalui sistem eSijil 3P sebelum pengimportan keluaran pertanian dijalankan.
- 1.3.2 Permohonan CoC import secara online melalui eSijil 3P akan disemak dan diluluskan oleh pegawai MAQIS pada hari dan waktu operasi pejabat MAQIS di pintu masuk / keluar negara seperti yang ditetapkan. Manakala di Sabah dan Sarawak di laksanakan oleh pegawai FAMA.
- 1.3.3 Permohonan hendaklah dilakukan sekurang-kurangnya 3 hari (72 jam) bekerja sebelum Tarikh Dijangka Sampai (ETA - "Estimated Time of Arrival") bagi import.
- 1.3.4 Pemohon perlu mengemukakan dokumen di pintu masuk / keluar negara untuk penyemakan oleh pegawai MAQIS bagi Semenanjung Malaysia dan Labuan. Manakala di Sabah dan Sarawak oleh pegawai FAMA. Dokumen yang diperlukan adalah:
- - Sijil Pengesahan Gred Negara Pengeksport
  - Permit Import
  - Inbois
  - "Bill of Lading/Airway Bill"
  - Manifest (jika perlu)
  - Borang Kastam No. 1 (K1)
  - Dokumen-dokumen lain bagi menyokong permohonan

Pihak MAQIS atau FAMA berhak menolak jika permohonan tidak lengkap.

- 1.3.5 Pengguna akan dimaklumkan status permohonan melalui email dan sistem eSijil 3P.
- 1.3.6 Pembayaran Fi pemeriksaan pematuhan boleh dibuat secara online. Kadar Fi yang dikenakan adalah mengikut Jadual Ketiga dan Jadual Keempat Peraturan GPL.
- 1.3.7 Setelah pembayaran dilakukan, jika perlu Pegawai MAQIS atau FAMA akan melakukan pemeriksaan fizikal.
- 1.3.8 Pemeriksaan akan dilakukan oleh Pegawai MAQIS atau FAMA di pintu masuk. MAQIS atau FAMA berhak menolak dan melarang kemasukan dagangan yang tidak mematuhi Peraturan GPL.
- 1.3.9 CoC akan dikeluarkan bagi permohonan yang memenuhi Peraturan GPL.
- 1.3.10 Jika memerlukan permit, sistem akan menghantar maklumat eSijil 3P ke sistem ePermit dan pengguna boleh melengkapkan maklumat permit di sistem ePermit.
- 1.3.11 Pegawai MAQIS atau FAMA akan mengeluarkan CoC untuk pelepasan import.
- 1.3.12 Syarat-syarat tambahan bagi permohonan import melalui Sistem eSijil 3P
  - CoC dikeluarkan mengikut kategori keluaran pertanian.

- Kategori keluaran pertanian yang berlainan hendaklah mendapatkan CoC yang berasingan.
- CoC yang dikeluarkan hanya sah digunakan bagi sekali kemasukan sahaja.

## **2.0 Surat Pengecualian (*Letter of Exemption*):**

### **2.1 Permohonan eksport**

Pengeksport boleh memohon kepada FAMA **Surat Pengecualian Keluaran Pertanian Yang Dieksport / *Letter of exemption agricultur l produce for export (EL)*** bagi mana-mana keluaran pertanian yang tidak tertakluk di bawah Peraturan GPL tetapi tersenarai dalam kod tariff di bawah Perintah Kastam (Larangan Mengenai Eksport). Borang permohonan EL ini boleh dimuat turun dalam sistem eSijil 3p. (*Export – Manual Exemption Form*).

### **2.2 Permohonan Import**

Pengimportan di Sabah dan Sarawak, EL boleh di mohon kepada pihak FAMA bagi mana-mana keluaran pertanian yang tidak tertakluk di bawah Peraturan GPL tetapi tersenarai dalam kod tariff di bawah Perintah Kastam (Larangan Mengenai Import). Borang permohonan EL ini boleh dimuat turun dalam sistem eSijil 3P. (*Import – Manual Exemption Form*).

Pengimportan ke Semenanjung Malaysia dan WP Labuan EL di kecualikan.

## **Seksyen B**

### **Prosedur "Fallback"**

#### **1.0 Makluman jika berlaku gangguan kepada sistem**

- 1.1 Sekiranya berlaku gangguan kepada sistem eSijil 3P, pihak Dagang Net iaitu Pusat Perkhidmatan Pelanggan ("Careline") akan memaklumkan kepada semua pihak yang terlibat samada melalui faks, sistem pesanan ringkas ("sms") atau email.
- 1.2 Pihak "Careline" juga akan menghantar notis kepada semua pihak terlibat jika gangguan kepada sistem telah pulih sepenuhnya.
- 1.3 Bagi mendapatkan servis "sms", semua pihak terlibat perlu mendaftarkan no telefon bimbit dengan pihak "Careline".

#### **2.0 Permohonan Sijil Perakuan Pematuhan secara manual kerana gangguan sistem.**

Permohonan Sijil Perakuan Pematuhan secara manual hanya akan dibenarkan jika terdapat salah satu daripada gangguan-gangguan seperti berikut:

- 2.1 Pihak FAMA menghadapi masalah dengan talian komunikasi untuk mencapai ("access") Sistem eSijil 3P seperti berikut:

Mod Udara – 15 minit

Mod Darat – 15 minit

Mod Laut – 30 minit

2.2 Pihak Dagang Net menghadapi masalah dengan talian komunikasi atau rangkaian sistem komputer seperti berikut:

Mod Udara – 15 minit

Mod Darat – 15 minit

Mod Laut – 30 minit

2.3 Pihak pengguna menghadapi masalah teknikal seperti berikut:

Mod Udara – 15 minit

Mod Darat – 15 minit

Mod Laut – 30 minit

Pengguna perlu menghubungi pihak Careline bagi mendapatkan surat sokongan permohonan secara manual.

### **3.0 Pengeluaran Sijil Perakuan Pematuhan secara manual kerana gangguan sistem.**

3.1 Pemohon hendaklah mengisi borang PK3 (eksport) untuk dibawa ke pejabat FAMA setempat / tempatan.

3.2 Pemohon hendaklah mengisi borang PK4 (import) untuk dibawa ke pejabat MAQIS di pintu masuk.

3.3 Setiap permohonan yang dihantar untuk mendapatkan tandatangan daripada pegawai FAMA perlu disertakan dokumen-dokumen berikut:

Dokumen Eksport:-

- Borang Kastam no.1 (K1) bagi eksport semula sahaja

- Sijil Tempasal (Certificate of Origin) semasa pengimportan bagi eksport semula
- Permit Eksport
- Dokumen-dokumen lain bagi menyokong permohonan

Dokumen Import:-

- Sijil Pengesahan Gred Negara Pengeksport
- Permit Import
- Inbois
- Bill of Lading/Airway Bill
- Manifest (jika perlu)
- Borang Kastam No. 1 (K1)
- Dokumen-dokumen lain bagi menyokong permohonan

3.4 Permohonan Sijil Perakuan Pematuhan untuk eksport, tandatangan boleh diperolehi daripada Pegawai FAMA Daerah setempat / tempatan.

3.5 Permohonan Sijil Perakuan Pematuhan untuk import, tandatangan boleh diperolehi daripada pegawai MAQIS di pintu masuk.

3.6 Setiap permohonan yang dihantar untuk mendapatkan kelulusan secara manual kerana gangguan sistem daripada pihak FAMA/MAQIS, nombor Sijil Perakuan Pematuhan manual akan diberikan.

3.7 Permohonan yang telah diluluskan secara manual kerana gangguan sistem akan ditaip semula ke dalam sistem eSijil 3P oleh pihak FAMA/MAQIS.



3.8 Hanya pegawai FAMA/MAQIS yang diberi kuasa boleh mengeluarkan Sijil Perakuan Pematuhan secara manual apabila berlaku gangguan sistem.

#### **4.0 Sebarang masalah berkaitan dengan sistem, sila hubungi:**

##### **Dagang Net Technologies Sdn Bhd**

Tower 3, Avenue 5, The Horizon,  
No. 8, Jalan Kerinchi, Bangsar South,  
59200 Kuala Lumpur.

Careline (24 jam)

Tel: 1300 133 133

Talian Antarabangsa: +603-48194800

Fax: +603 2713 2990

Email: [careline@dagangnet.com](mailto:careline@dagangnet.com)

Web Careline: <http://www.dagangnet.com>

Waktu Beroperasi: 24 jam (7 hari seminggu)

##### **Ibu pejabat FAMA**

Bangunan FAMA Point  
Lot 17304 Jalan Persiaran Satu  
Bandar Baru Selayang  
68100 Batu Caves Selangor

No Telefon: +603-61262020

No. Fax: +603-61383650

Email: [3p@fama.gov.my](mailto:3p@fama.gov.my) / [coc.info@fama.gov.my](mailto:coc.info@fama.gov.my)

Laman Web: <http://www.fama.gov.my>

##### **FAMA**

Encik Noh Nik Wan

No. Telefon: +603-61264003

Email: [noh@fama.gov.my](mailto:noh@fama.gov.my)

**FAMA Desk Officers**

1. Puan Siti Mariam Binti Abd Ghani

No. Telefon: +603-61264143

Email: siti\_mariam@fama.gov.my

2. Encik Mohd Azuan Mohd Amir (pentadbir system)

No. Telefon: +603-61264051

Email: mohdazuan@fama.gov.my

3. Puan Siti Hamizah Abdul Hamid

No. Telefon: +603-61264052

Email: sitihamizah@fama.gov.my

4. Encik Mohd Nazam Bin Hussin

No. Telefon: +603-61264032

Email: nazam\_hussin@fama.gov.my

**MAQIS****Timb. Ketua Pengarah**

Dr. Azhari Sharidan bin Abu Bakar

No. Telefon: + 603-8870 8012

Email: azhari@maqis.gov.my

**KASTAM****Timb. Pengarah Kastam (IEKS)**

Encik Mohamad Azhar Bin Ahmad Paharazi

No. Telefon: +603-88822332

Email: azhar.paharazi@customs.gov.my

1300 888 500 (Customs Call Centre)

**Lampiran A**



Jadual Kelima  
(Peraturan 8 dan 10)  
Fifth Schedule  
(Regulation 8 and 10)

No. Sijil: STB181019EJ100436



PERATURAN-PERATURAN LEMBAGA PEMASARAN PERTANIAN PERSEKUTUAN  
(PENGGRADAN, PEMBUNGKUSAN DAN PELABELAN KELUARAN PERTANIAN) 2008  
FEDERAL AGRICULTURAL MARKETING AUTHORITY  
(GRADING, PACKAGING AND LABELLING OF AGRICULTURAL PRODUCE) REGULATIONS 2008

SIJIL PERAKUAN PEMATUHAN KELUARAN PERTANIAN YANG DIEKSPORT  
CERTIFICATE OF CONFORMITY OF AGRICULTURAL PRODUCE FOR EXPORT

<b>BUTIR-BUTIR MENGENAI PENGEKSPORT/ PARTICULARS OF EXPORTER</b>		
Nama / Name: <b>PURECANE MANUFACTURING SDN BHD</b>	Alamat / Address: <b>PKB 103, PARIT NIPAH, PARIT JAWA, 84150 MUAR, JOHOR 84150 MUAR, JOHOR</b>	
No. Pendaftaran/No. Perbadanan* / Registration no./Corporation no.: <b>B752763A</b>	No. Lesen / License no.:	
	No. Permit / Permit no.:	
No. Telefon / Phone no.: <b>074161300</b>	No. Faks / Fax no.:	
<b>BUTIR-BUTIR MENGENAI PENGIMPORT/ PARTICULARS OF IMPORTER</b>		
Nama / Name: <b>AH FA</b>	Alamat / Address: <b>SINGAPORE</b>	
<b>BUTIR-BUTIR MENGENAI EKSPORT/ PARTICULARS OF EXPORT</b>		
Jenis Keluaran pertanian / Type of Agricultural produce: <b>TEBU</b>	Negara asal / Country of origin:	
Pembungkus / Packer: <b>PURECANE</b>	Tempat eksport / Place of eksport: <b>JOHOR BAHRU</b>	Tarikh Eksport / Date of Export: <b>19-Oct-2018</b>
Cara pengangkutan / Mode of transport: <b>JALAN RAYA</b>	Destinasi / Destination: <b>SINGAPORE</b>	
Nama Ejen / Agent Name: <b>ZAKIR SDN BHD</b>	No. Telefon Ejen / Agent Phone no.:	Kod Ejen / Agent Code: <b>JF0013</b>
<b>PERAKUAN GRED/ GRADE CERTIFICATION</b>		
- MERUJUK LAMPIRAN A - - REFER ATTACHMENT A -		

Kami memperakui bahawa keluaran pertanian yang dinyatakan di atas telah digred, dibungkus dan dilabel mengikut kehendak-kehendak Peraturan-Peraturan Lembaga Pemasaran Pertanian Persekutuan (Penggredan, Pembungkusan, dan Pelabelan Keluaran Pertanian) 2008 / *We certify that the agricultural produce specified above have been graded, packaged, and labelled in accordance with the requirements of the Federal Agritural Marketing Authority (Grading, Packaging, and Labelling of Agricultural Produce) Regulations 2008.*

Dikeluarkan oleh Lembaga Pemasaran Pertanian Persekutuan Malaysia / *Issued by the Federal Agricultural Marketing Authority of Malaysia.*

Tarikh dan tempat dikeluarkan / *Date and place of issue* : **19-Oct-2018** **Pejabat FAMA Muar**  
Nama pegawai diberi kuasa / *Name of authorized officer* : **Rosdi bin Ahad**  
Tandatangan / *Signature* :

- LAMPIRAN A -

Tarikh Kelulusan: **19-Oct-2018**

**No. Sijil: STB181019EJ100436**

Nama Pemohon : **PURECANE MANUFACTURING SDN BHD**

No. Permohonan : **P181019EJHM0403**

Jenis Keluaran pertanian : **TEBU**

Bil. No.	Keluaran Pertanian <i>Agricultural produce</i>	Bil. Lot <i>Lot no</i>	Rujukan Pemeriksaan <i>Inspection Reference</i>	Saiz <i>Size</i>	Bil. Bungkusan <i>Package Qty</i>	Grad <i>Grade</i>	Diperiksa Oleh <i>Inspected By</i>	Jenis label <i>Labels type</i>	Anggaran berat <i>Approximate weight</i>
1	Tebu	1	SD8837353 /18	M	380 PLASTIC BOX / PLASTIC CARTON / KOTAK PLASTIK	PREMIUM		Sticker	7,980.00 KGM



No. Sijil: SSS181018IW200789

Jadual Kelima  
(Peraturan 8 dan 10)  
Fifth Schedule  
(Regulation 8 and 10)



PERATURAN-PERATURAN LEMBAGA PEMASARAN PERTANIAN PERSEKUTUAN  
(PENGGRADAN, PEMBUNGKUSAN DAN PELABELAN KELUARAN PERTANIAN) 2008  
FEDERAL AGRICULTURAL MARKETING AUTHORITY  
(GRADING, PACKAGING AND LABELLING OF AGRICULTURAL PRODUCE) REGULATIONS 2008

SIJIL PERAKUAN PEMATUHAN KELUARAN PERTANIAN YANG DIIMPORT  
CERTIFICATE OF CONFORMITY OF AGRICULTURAL PRODUCE FOR IMPORT

BUTIR-BUTIR MENGENAI PENGIMPORT/ PARTICULARS OF IMPORTER		
Nama / Name: <b>LCY GOLDEN FRUITS &amp; VEGETABLES</b>	Alamat / Address: <b>141, JALAN UNION SENTUL, 51100 KUALA LUMPUR, WILAYAH PERSEKUTUAN. 51100 KUALA LUMPUR, WILAYAH PERSEKUTUAN</b>	
No. Pendaftaran/No. Perbadanan* / Registration no./Corporation no*: <b>A002537375U</b>	No. Lesen / License no.:	
	No. Permit / Permit no.:	
No. Telefon / Phone no: <b>019-3133095</b>	No. Faks / Fax no:	
BUTIR-BUTIR MENGENAI PENGEKSPORT/ PARTICULARS OF EXPORTER		
Nama / Name: <b>FORTH FARM PRODUCE PTY LTD</b>	Alamat / Address: <b>LEITH ROAD TASMANIA 7310</b>	
BUTIR-BUTIR MENGENAI IMPORT/ PARTICULARS OF IMPORT		
Jenis Keluaran pertanian / Type of Agricultural produce: <b>SAYUR SEGAR</b>	Negara asal / Country of origin: <b>AUSTRALIA</b>	
Pembungkus / Packer: <b>FORTH FARM PRODUCE PTY LTD</b>	Tempat Import / Place of import: <b>MELBOURNE</b>	Tarikh Import / Date of import: <b>18-Oct-2018</b>
Cara pengangkutan / Mode of transport: <b>UDARA</b>	Destinasi / Destination:	
Nama Ejen / Agent Name: <b>SW FREIGHT SERVICES SDN BHD</b>	No. Telefon Ejen / Agent Phone no:	Kod Ejen / Agent Code: <b>WF0519</b>
PERAKUAN GRED/ GRADE CERTIFICATION		
- MERUJUK LAMPIRAN A - - REFER ATTACHMENT A -		

Kami memperakui bahawa keluaran pertanian yang dinyatakan di atas telah digred, dibungkus dan dilabel mengikut kehendak-kehendak Peraturan-Peraturan Lembaga Pemasaran Pertanian Persekutuan (Penggredan, Pembungkusan, dan Pelabelan Keluaran Pertanian) 2008 / *We certify that the agricultural produce specified above have been graded, packaged, and labelled in accordance with the requirements of the Federal Agritural Marketing Authority (Grading, Packaging, and Labelling of Agricultural Produce) Regulations 2008.*

Dikeluarkan oleh Jabatan Perkhidmatan Kuarantin Dan Pemeriksaan Malaysia / *Malaysian Quarantine And Inspection Services*

Tarikh dan tempat dikeluarkan / *Date and place of issue* : 18-Oct-2018      **IMPORT/EKSPORT DAN ZON  
BEBAS KLIA**

Nama pegawai diberi kuasa / *Name of authorized officer* : **Abdul Azim Mohamad Raib**

Tandatangan / *Signature* :



- LAMPIRAN A -

Tarikh Kelulusan: 18-Oct-2018

No. Sijil: SSS181018IW200789

Nama Pemohon: LCY GOLDEN FRUITS & VEGETABLES

No. Permohonan: P181018IW200842

Jenis Keluaran pertanian: SAYUR SEGAR

Bil. No.	Keluaran Pertanian <i>Agricultural produce</i>	Bil. Lot <i>Lot no</i>	Rujukan Pemeriksaan <i>Inspection Reference</i>	Saiz <i>Size</i>	Bil. Bungkusan <i>Package Qty</i>	Gred <i>Grade</i>	Diperiksa Oleh <i>Inspected By</i>	Jenis label <i>Labels type</i>	Anggaran berat <i>Approximate weight</i>
1	Brokoli	3	SD8832537 /18	L	10 BOX	1		Sticker	1,440.00 KGM
2	Daun saderi	4	SD8832538 /18	M	5 BOX	1		Sticker	320.00 KGM
3	Labu manis	5	SD8832539 /18	M	5 BOX	1		Sticker	200.00 KGM
4	Ubi kentang	6	SD8832540 /18	M	10 BOX	1		Sticker	150.00 KGM

# Aliran Sistem eSijil 3P

## Proses Aliran Kerja Permohonan Sijil 3P Eksport

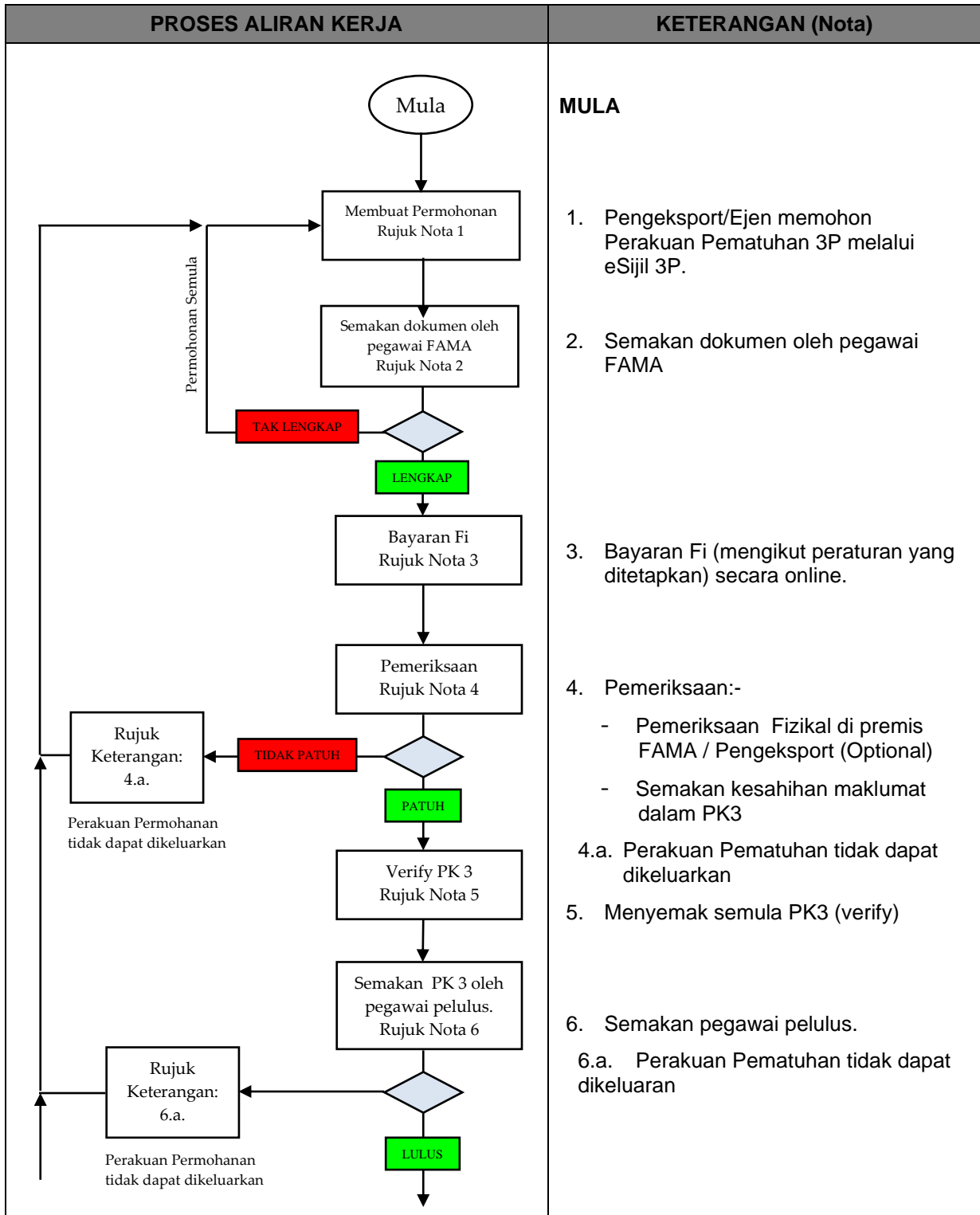

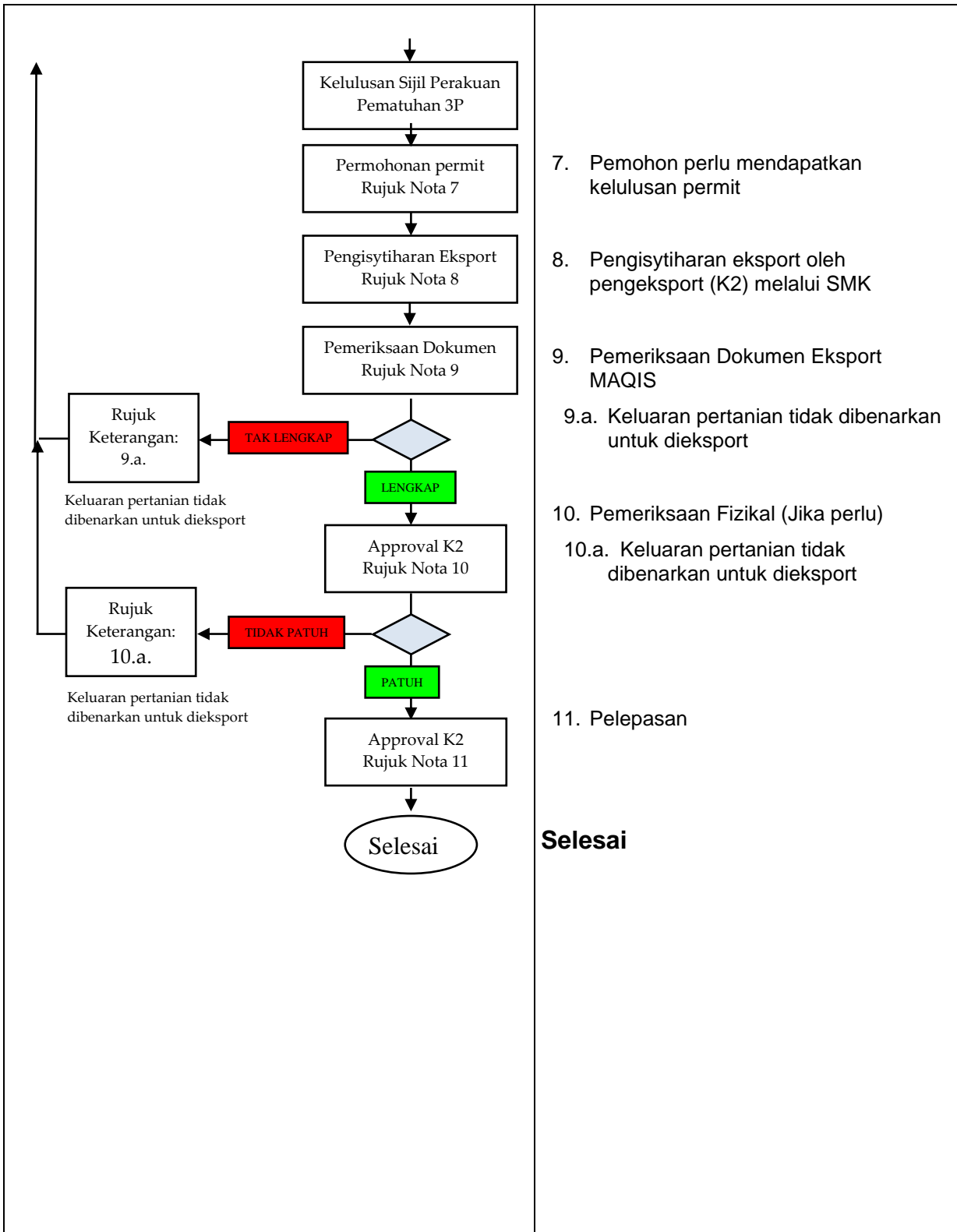

## Proses Aliran Kerja Permohonan Sijil 3P Import

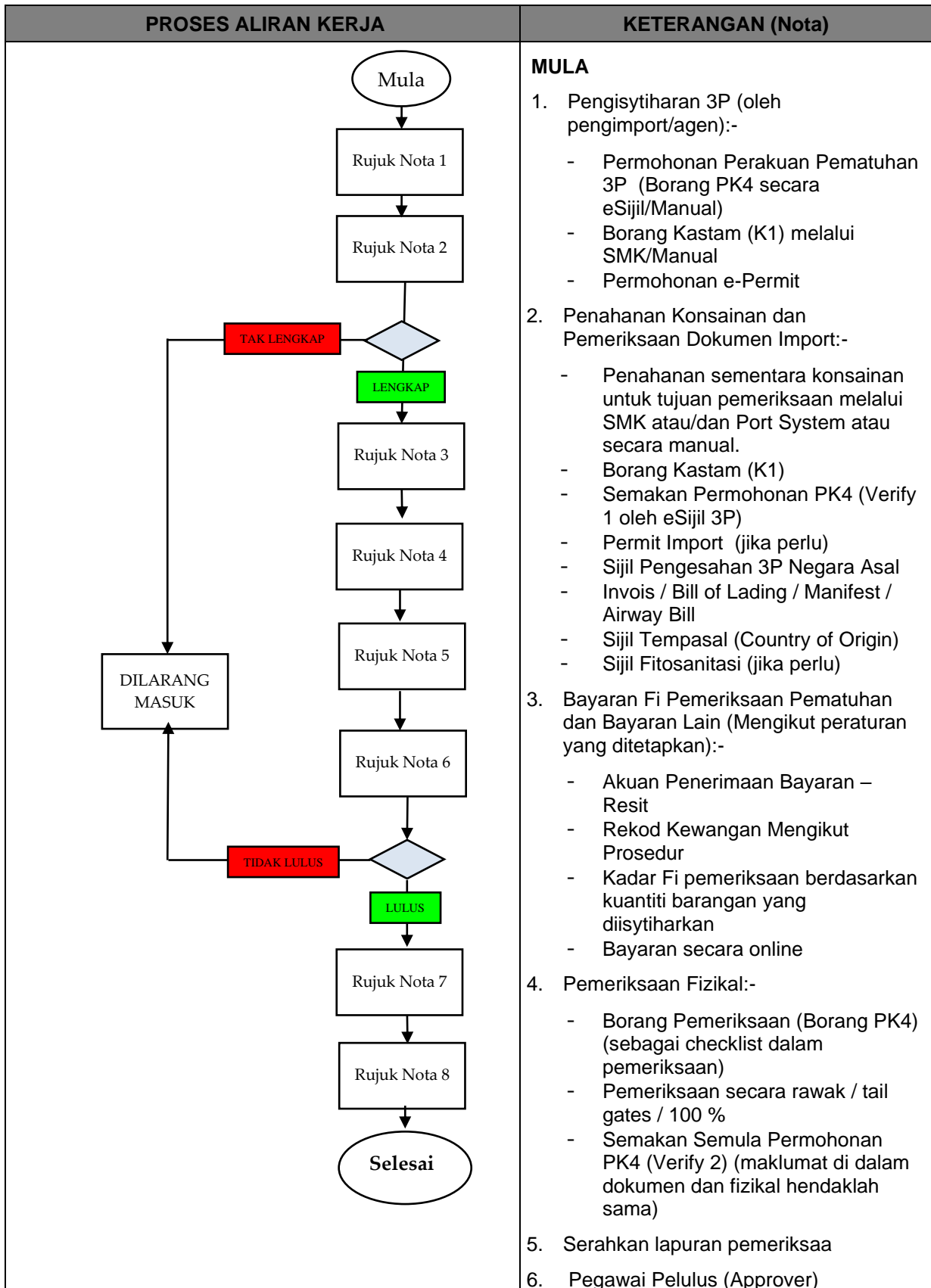

	<ul style="list-style-type: none"><li>- Meluluskan permohonan perakuan pematuhan (Pegawai Pelulus boleh menolak sebarang permohonan di atas sebab-sebab yang munasabah)</li></ul> <p>7. Mengeluarkan Perakuan Pematuhan 3P (Konsainan yang mematuhi 3P, setelah diluluskan, secara automatik mengeluarkan Sijil Perakuan Pematuhan melalui sistem eSijil)</p> <p>8. Mematuhi Keperluan Akta-Akta Lain.</p> <ul style="list-style-type: none"><li>- Akta Kuarantin Tumbuhan 1976 [Akta 167] /</li><li>- Akta Perkhidmatan Kuarantin dan Pemeriksaan Malaysia, 2010</li><li>- Pelepasan konsainan akan dilaksanakan setelah keperluan Undang-undang bertulis lain dipatuhi</li></ul> <p>9. Pelepasan Konsainan (Pelepasan melalui SMK/Port System/Manual)</p> <p><b>Selesai</b></p>
--	---